

# PROGRAMMAZIONE





**Presidente**  
**Igor Pelizzone**  
Med Vet, PhD,  
GPCert(ExAP),  
Reggio Emilia



**Vice Presidente**  
**Stefano Cusaro**  
Med Vet,  
GPCert (ExAP),  
Novara



**Presidente Senior**  
**Giordano Nardini**  
Med Vet, Dipl ECZM  
(Herpetology),  
Spilamberto (MO)



**Segretario**  
**Daniele Petrini**  
Med Vet, MSc,  
GPCert (ExAP),  
Pisa



**Tesoriere**  
**Michele Capasso**  
Med Vet, GPCert  
(ExAP), SpecPACS,  
Napoli

## PAST PRESIDENT

- |  |  |   |   |   |                                      |                                      |
|--|--|---|---|---|--------------------------------------|--------------------------------------|
| <b>Past President</b><br>Leonardo Brunetti | <b>Past President</b><br>Claudio Peccati | <b>Past President</b><br>Massimo Millefanti | <b>Past President</b><br>Giuseppe Visigalli | <b>Past President</b><br>Lorenzo Crosta | <b>Past President</b><br>Paolo Selli | <b>Past President</b><br>Marco Bedin |
|--|--|---|---|---|--------------------------------------|--------------------------------------|

## COMMISSIONE SCIENTIFICA 2017-2020

### CONSIGLIO E PICCOLI MAMMIFERI

- ☞ **Dario d'Ovidio** - Med Vet, MSc, Spec PACS, Dr Ric, Dipl ECZM (Small Mammal), Napoli
- ☞ **Paolo Selli** - Med Vet, PhD, Spec PACS, Dipl ECZM (Small Mammal and Herpetology), Roma

☞ **Igor Pelizzone** - Med Vet, PhD, GPCert(ExAP), Consiglio Direttivo SIVAE, Reggio Emilia

☞ **Daniele Petrini** - Med Vet, MSc, GPCert (ExAP), Consiglio Direttivo SIVAE, Pisa

### RETTILI

- ☞ **Nicola Di Girolamo** - Med Vet, MSc(EBHC), GPCert(ExAP), Dipl ECZM, Roma
- ☞ **Giordano Nardini** - Med Vet, Dipl ECZM (Herpetology), Spilamberto (MO)
- ☞ **Francesco Origi** - Dipl ACVM (Virology), Dipl ACVP, Dipl ECZM (Herpetology)

☞ **Stefano Cusaro** - Med Vet, GPCert (ExAP), Consiglio Direttivo SIVAE, Novara

### UCCELLI

- ☞ **Lorenzo Crosta** - Med Vet, PhD, Dipl ECZM, FNOVI, acknowledged Vet, GPCert(ExAP), Montevicchia (LC)
- ☞ **Petra Schntzler** - Med Vet, Cert of Exotic Animal Practice ECZM Resident (Avian), GPCert (ExAP), Merano

☞ **Marco Bedin** - Med Vet, PhD, GPCert (ExAP), Accreditato FNOVI in medicina e chirurgia aviaria, medicina e chirurgia dei piccoli mammiferi, medicina e chirurgia dei rettili, Past President, Monselice (PD)

☞ **Tommaso Collarile** - Med Vet, Roma

### ANIMALI SELVATICI E DA ZOO

- ☞ **Lorenzo Crosta** - Med Vet, PhD, Dipl ECZM, FNOVI, acknowledged Vet, GPCert(ExAP), Montevicchia (LC)
- ☞ **Piero Laricchiuta** - Med Vet, Dipl ECZM (Zoo Health and Management), Napoli

☞ **Michele Capasso** - Med Vet, GPCert (ExAP), SpecPACS, Consiglio Direttivo SIVAE, Napoli



### Lettera del Presidente

Caro socio,  
è con grande piacere che scrivo queste poche righe per presentare la programmazione scientifica dell'anno 2018. Come succede ormai da quasi 20 anni la SIVAE si pone l'obiettivo di fornire aggiornamenti scientifici e formazione post-universitaria di qualità sempre più elevata ed adatta tutte le esigenze. Il 2018 sarà un anno ricco di iniziative estremamente interessanti. Il nostro itinerario didattico GP Cert (ExAP) verrà riproposto nella VII edizione e rinnovato per renderlo ancora più approfondito e aggiornato. Inoltre, due saranno i corsi specialistici previsti nel prossimo anno. Il primo riguarda la medicina e chirurgia dei rapaci, argomento delicato e molto stimolante che impone, oltre a conoscenze scientifiche specialiste, anche la capacità da parte dei Veterinari di interfacciarsi con realtà storiche antichissime come la falconeria. Grazie ai continui sforzi della SIVAE, sarà possibile durante queste giornate, conoscere Falconieri e seguirli durante i voli e osservare da vicino questa realtà. Il secondo corso specialistico sarà dedicato all'anestesia degli animali non convenzionali e selvatici. Verranno affrontati in maniera approfondita sia gli aspetti prettamente clinici dell'anestesia che le più importanti novità su argomenti più specifici, come le tecniche loco regionali, la ventilazione assistita o la terapia del dolore. A maggio poi si terrà il Quarto Congresso Internazionale SIVAE al Palacongressi di Rimini che, oltre ad essere un'importante occasione per incontrarsi in riva al mare consentirà a tutti i partecipanti di confrontarsi con colleghi stranieri e con realtà spesso molto lontane dalla nostra. Il confronto e la

condivisione sono alla base di ogni scienza e il Congresso Internazionale di Rimini rappresenta un'opportunità da non perdere. Ovviamente come ogni anno la SIVAE raggiungerà i suoi anche sul territorio grazie alle Delegazioni Regionali che nel 2018 saranno addirittura cinque, Sardegna, Piemonte, Calabria, Abruzzo e Veneto. Per concludere la nostra ricca programmazione ci saranno 2 incontri nazionali a Palazzo Treccchi, e per la prima volta un Congresso Regionale in Emilia-Romagna in cui in due giornate intere saranno dedicate al corretto approccio clinico alle specie non convenzionali più comuni. Vi ricordo in ultimo che la quota sociale del prossimo anno rimarrà invariata, riceverete compresa nella quota di iscrizione, la rivista Veterinaria, che prevede la presenza di corner diagnostici e articoli scientifici sulla medicina degli animali esotici e avrete la possibilità di abbonarvi al momento dell'iscrizione ad un pacchetto di 9 riviste ad un prezzo vantaggioso che propone SCIVAC: Journal of Small Animal Practice, Reproduction in Domestic Animals, Veterinary Clinical Pathology, Veterinary and Comparative Oncology, Veterinary Dermatology; Journal of Veterinary Emergency and Critical Care, Veterinary Ophthalmology, Veterinary Radiology & Ultrasound, Veterinary Surgery. Colgo l'occasione per ringraziare l'amministrazione e la segreteria EV per l'impegno e il sostegno profuso, senza il quale le nostre iniziative non sarebbero ugualmente realizzabili.

**IGOR PELIZZONE**  
(Presidente SIVAE)



### Segreteria SIVAE (dal lunedì al venerdì)

Elisa Feroldi - Palazzo Treccchi - Via Treccchi, 20 - 26100 Cremona

E-mail: [info@sivae.it](mailto:info@sivae.it) - Website: [www.sivae.it](http://www.sivae.it) - Tel.: 0372/403500 - Fax: 0372/457091

Seguici sulla pagina ufficiale: SIVAE Società Italiana Veterinari Animali Esotici



# 7 BUONE RAGIONI PER ISCRIVERSI A SIVAE

**9**  
DELLE PIÙ  
PRESTIGIOSE  
RIVISTE SCIENTIFICHE  
INTERNAZIONALI  
EDITE DA WILEY  
A SOLI € 59,00  
ALL'ANNO

- 1** **ABBONAMENTO ON-LINE** a **9** delle più **PRESTIGIOSE RIVISTE SCIENTIFICHE INTERNAZIONALI** a **soli € 59,00 all'anno**
  - 2** **ABBONAMENTO ANNUALE A VETERINARIA**  
Rivista ufficiale SCIVAC, bimestrale di aggiornamento scientifico per il veterinario di animali da compagnia nella nuova veste editoriale con maggior spazio ad articoli riferiti ad animali esotici
  - 3** Partecipazione **gratuita a due incontri annuali** (I e II semestre) (dettagli alle pagine 13-14)
  - 4** Partecipazione **gratuita a cinque Seminari regionali** (dettagli alle pagine 10-12)
  - 5** Partecipazione a quota ridotta al **Congresso Internazionale SIVAE**, presso Palacongressi di Rimini, 26/27 Maggio 2018 (dettagli a pagina 5)
  - 6** Partecipazione a **quota ridotta** a **Workshop Specialistici** (dettagli alle pagine 7-8)
  - 7** Partecipazione a **quota ridotta** ai **Congressi Regionali** (dettagli a pagina 15)
- ✓ Possibilità di accedere alla **videoteca** e alla **biblioteca** del Centro Studi di Cremona
  - ✓ **Speciali promozioni per l'acquisto di libri** attraverso la Casa Editrice e Società di Distribuzione EV
  - ✓ **Professione Veterinaria**, in formato cartaceo e/o on-line. Settimanale organo di informazione dell'ANMVI
  - ✓ Servizi gratuiti di consulenza fiscale e legale gestiti dall'**ANMVI** (dettagli a pagina 6)

**L'abbonamento alle riviste può essere sottoscritto solo contestualmente all'iscrizione alla SIVAE e non è possibile effettuarlo successivamente.**

**Abbonamento on-line a 9 delle più prestigiose riviste scientifiche internazionali** edite da Wiley a **soli € 59,00 all'anno** rispetto al **prezzo di listino di € 3.032,00.**

La validità dell'abbonamento è legata all'anno solare (1 gennaio-31 dicembre 2018).

**L'iscrizione alla SIVAE è l'unico requisito richiesto per accedere all'offerta.**

L'accesso agli archivi di Wiley è consentito dalla scheda personale di EGO tramite un link inviato a mezzo posta elettronica.

È un privilegio per **SIVAE** offrire ai suoi soci questa **UNICA e VANTAGGIOSA OFFERTA** che include: **ABBONAMENTO ANNUALE** (1 GENNAIO-31 DICEMBRE 2018) **ON-LINE a 9 PRESTIGIOSE RIVISTE SCIENTIFICHE** a **€ 59,00** (prezzo normale € 3.032,00)

- I. Journal of Small Animal Practice**
- II. Reproduction in Domestic Animals**
- III. Veterinary Clinical Pathology**
- IV. Veterinary and Comparative Oncology**
- V. Veterinary Dermatology**
- VI. Journal of Veterinary Emergency and Critical Care**
- VII. Veterinary Ophthalmology**
- VIII. Veterinary Radiology & Ultrasound**
- IX. Veterinary Surgery**

Utilizzo illimitato per 12 mesi (2018)

Articoli full text HTML, eHTML,

PDF in alta risoluzione

Archivi delle riviste a partire dal 1997



## PER ISCRIVERSI:

- In questo libretto è disponibile un modulo generico per una prima iscrizione
- Per i rinnovi si consiglia di utilizzare il modulo prestampato con i recapiti postali e i dati anagrafici (da controllare) che viene inviato separatamente per posta
- **ISCRIZIONE ON-LINE:** sia per i rinnovi che per le nuove iscrizioni è possibile l'iscrizione on-line dal sito [www.sivae.it](http://www.sivae.it) - link "SEGRETERIA"

## QUOTE D'ISCRIZIONE ANNUALE 2018

- € 30 Come studente in Medicina Veterinaria
- € 60 Come neolaureato nei due anni precedenti (2016-2018) (allegare il certificato di laurea)
- € 90 Come laureato in Medicina Veterinaria (pagamento entro il 31 gennaio 2018 o nuova iscrizione)
- € 110 Come laureato in Medicina Veterinaria (pagamento oltre il 31 gennaio 2018)
- € 110 Se l'indirizzo per la corrispondenza è al di fuori del territorio italiano (la quota non comprende l'invio di Professione Veterinaria)
- € 59 Abbonamento on-line 9 riviste WILEY (facoltativo e contestuale all'iscrizione SIVAE)

## NEW

- La ricevuta di pagamento verrà spedita via E-mail.
- La vetrofania e il bollino SIVAE 2018 verranno spediti come inserti in Veterinaria.

## DURATA ISCRIZIONE

L'iscrizione alla SIVAE è annuale (anno solare: 1 gennaio - 31 dicembre).

**L'invio del materiale ha inizio dal momento dell'iscrizione, pertanto non è previsto l'invio degli arretrati.**

## SPECIALE SOCI FEDELI 2018

Per i Soci SIVAE che rinnovano l'iscrizione 2018 e che risultano iscritti in maniera continuativa da almeno 10 anni è prevista la partecipazione gratuita al Congresso Internazionale SIVAE di Rimini, 26/27 Maggio.



# IV Congresso Internazionale SIVAE

Palacongressi di Rimini  
26-27 MAGGIO 2018



## SESSIONI RIMINI GIOVANI

Sessioni di mezza giornata con presentazioni di livello base, adatte ad un pubblico di neofiti, ricche di informazioni diagnostiche e terapeutiche sui principali e più frequenti quadri patologici degli animali da compagnia con molti riferimenti alla clinica pratica quali l'approccio clinico di base e l'individuazione delle lesioni o del problema principale.

## SPAZIO POSTER E COMUNICAZIONI BREVI

Si invitano gli autori a sottoporre gli estratti per la presentazione dei Poster che si terrà durante il **IV° CONGRESSO INTERNAZIONALE SIVAE, Rimini 26-27 Maggio 2018.**

Per la stesura e l'invio dei lavori la preghiamo di entrare direttamente nel sito all'indirizzo:  
<http://abstract.evsl.it/>.

**ALL'AUTORE DEL POSTER PIÙ VOTATO SARÀ OFFERTA L'ISCRIZIONE SIVAE PER L'ANNO 2019  
E IL CONGRESSO DI RIMINI 2019.**



**RESPONSABILE SCIENTIFICO**

**GIORDANO NARDINI**

*Med Vet, PhD, Dipl ECZM (Herpetology), Spilamberto (MO)*

## ITINERARI DIDATTICI DELLA SCUOLA SUPERIORE DI STUDI VETERINARI NUOVA EDIZIONE - GPCERT (EXAP)



ESVPS

## ITINERARIO COMPLETO

L'itinerario verrà riproposto in base alle richieste.

Manifesta l'interesse su <http://minteressa.evsl.it>

Per informazioni: Segreteria SIVAE - Tel. 0372 403500 - [info@sivae.it](mailto:info@sivae.it)

## RESPONSABILI SCIENTIFICI



**MICHELE CAPASSO**

*Med Vet, GPCert (ExAP), SpecPACS, Napoli*



**STEFANO CUSARO**

*Med Vet, GPCert (ExAP), Novara*



La SIVAE è tra le Associazioni fondatrici dell'ANMVI. Con il suo impegno nell'ANMVI la SIVAE contribuisce a tutelare e rafforzare la professione veterinaria, con particolare riferimento al comparto degli animali esotici e non convenzionali. Dal 2000 l'ANMVI è affiliata UEVP (Union of European Veterinary Practitioners) ed aderisce a CONFPROFESSIONI ([www.confprofessioni.eu](http://www.confprofessioni.eu)) e a OH-ONE HEALTH ([www.one-health.it](http://www.one-health.it)).

## ANMVI SERVIZI

**Certificazione di Qualità:** attività di consulenza per la certificazione BPV-ANMVI. Il Disciplinary Anmvi delle Buone Pratiche Veterinarie è patrocinato dal Ministero della Salute e dalla Fnovi. La certificazione è a cura del CSQA.  
**Info:** [anmvisservizi@anmvi.it](mailto:anmvisservizi@anmvi.it)

**Securezza sul lavoro:** ANMVI svolge attività di formazione e aggiornamento sulla sicurezza del lavoro nelle strutture veterinarie per animali da compagnia. I corsi si tengono ai sensi della normativa e degli obblighi vigenti in capo ai Medici Veterinari. La formazione è sia residenziale che FAD.  
**Info:** [www.anmvi.it](http://www.anmvi.it) - [www.ego.evsl.it/AreaFAD/](http://www.ego.evsl.it/AreaFAD/)

**L'ambulatorio chiavi in mano:** attività di consulenza e di formazione per la messa in regola della struttura veterinaria.  
**Info:** [anmvisservizi@anmvi.it](mailto:anmvisservizi@anmvi.it) - Tel. 0372/403536

**Manuali Pratici:** la collana di 11 manuali pratici e gratuiti è disponibile tramite i Codici EGO al sito: [www.anmvi.it](http://www.anmvi.it)

## MANAGEMENT

**S.I.M.V. (Società Italiana Management Veterinario):** Attività al sito [www.anmvi.it](http://www.anmvi.it).  
**Info:** 0372/403536 - [management@anmvi.it](mailto:management@anmvi.it)

## Gruppo di Studio di Metodologia Didattica Veterinaria:

Formazione per i Medici Veterinari interessati a svolgere docenze qualificate nelle scuole di ogni ordine e grado.  
**Attività sul sito** [www.anmvi.it](http://www.anmvi.it).  
**Info:** [formazione@anmvi.it](mailto:formazione@anmvi.it) - Tel. 0372/403541

## BANCHE DATI

**Anagrafe Nazionale Felina:** ideata e realizzata con Frontline Combo Education Program, è un'iniziativa privata e per l'identificazione volontaria dei gatti, riconosciuta dal Ministero della Salute e patrocinata dalla Fnovi.  
[www.anagrafenazionalefelina.it](http://www.anagrafenazionalefelina.it)

**DbD - Dog blood Donors:** è la banca dati dei cani donatori ideata e realizzata da Almo Nature, patrocinata da ANMVI e FNOVI. L'iniziativa è volontaria e gratuita. [www.dogblooddonors.it](http://www.dogblooddonors.it)

## COPERTURE ASSICURATIVE

### Fondo Sanitario A.N.M.V.I.

**Fondo Sanitario ANMVI:** prevede diversi piani di assicurazione sanitaria, per il medico veterinario e il suo nucleo familiare.  
**Info:** [fondosanitario@anmvi.it](mailto:fondosanitario@anmvi.it) - Tel. 0372/403536

**RC Professionale:** soluzioni per affrontare i rischi economici derivanti dalla responsabilità professionale.  
**Info:** [assicurazioni@anmvi.it](mailto:assicurazioni@anmvi.it) - Tel. 0372/403536

**Infortunati:** convenzione infortunati e invalidità permanente da malattia, studiata appositamente per i medici veterinari ed il loro nucleo familiare.  
**Info:** [polizzainfortuni@anmvi.it](mailto:polizzainfortuni@anmvi.it) - Tel. 0372/403536

**Azione di Previdenza-Fondo Pensione Aperto:** un prodotto di HDI Assicurazioni, per costruire la pensione complementare da affiancare a quella pubblica.  
**Per info e consulenza:** [anmvi@hdia.it](mailto:anmvi@hdia.it) - Tel. 0372/403536

## PRODOTTI FINANZIARI

**Confidi:** Confprofessioni ha promosso la costituzione di due consorzi fidi interregionali: **FIDIPROF Nord** con sede a Milano,

e **FIDIPROF Centro Sud** con sede a Napoli.  
**Info n. verde:** 800 199 880 - [www.fidiprof.it](http://www.fidiprof.it)

**Valore Professioni:** nasce dall'accordo tra Confprofessioni e UniCredit, per fornire soluzioni finanziarie calibrate sulle esigenze dei liberi professionisti.  
**Info:** 800 199 880 - [valoreprofessioni@confprofessioni.eu](mailto:valoreprofessioni@confprofessioni.eu)

**Carta di Credito ANMVI-VISA:** dedicata ai medici veterinari, con accesso per i possessori a pagamenti rateali ad interessi zero (es. quote Fondo Sanitario ANMVI, Corsi ed Itinerari scientifici E.V.).  
**Numeri verdi:** 800 000 444 - 800 653 365

**Finanziamenti per il cliente:** Consel consente di accedere ai finanziamenti delle cure veterinarie con pagamenti rateizzati.  
**Info n. verde Consel:** 800 179 001 - [info@e-consel.it](mailto:info@e-consel.it)

**Finanziamenti per il medico veterinario:** convenzione ANMVI-Intesa Sanpaolo per accedere ai finanziamenti all'attività professionale. Forme di finanziamento per la struttura veterinaria e l'aggiornamento professionale sono concessi anche da Consel.

**Recupero Crediti:** convenzione con Advancing Trade spa per la gestione proattiva del credito.  
**Info:** cell. 393/9955645 - E-mail: [c.dancona@advtrade.it](mailto:c.dancona@advtrade.it)

## CONSULENZE

**Consulenza Legale:** il servizio è gratuito. Si rimanda al sito [www.anmvi.it](http://www.anmvi.it) per le modalità del servizio.

**Consulenza Fiscale:** linea telefonica gratuita.  
**Tel.** 011/5629952 (tutti i lunedì dalle 9.00 alle 10.30)

## ALTRI SERVIZI E CONVENZIONI

**Estintori in ambulatorio:** è un servizio ANMVI-CEA Estintori per la concessione in uso di estintori e materiale antincendio.  
**Contatti CEA:** [cea.monza@ceaestintori.it](mailto:cea.monza@ceaestintori.it)  
**Tel.** 039/2848525 - 218

**Controlli radiologici:** Softec Technology and Research srl.  
**Tel.** 051/444533 - [info@radioprotezione.com](mailto:info@radioprotezione.com)  
L.B. Servizi per le Aziende srl: **Tel.** 080/3517098  
[info@lbeservizi.it](mailto:info@lbeservizi.it)

**Verifiche impianto elettrico:** la ditta Cervino verifica gli impianti di terra presso le strutture veterinarie.  
**Info:** 010/6469710 - [info@cervino.org](mailto:info@cervino.org)

**Rifiuti sanitari:** ditte segnalate al sito [www.anmvi.it](http://www.anmvi.it)

**Italo:** per usufruire della convenzione e viaggiare a prezzi scontati con NTV è necessario collegarsi al sito: [www.italotreno.it](http://www.italotreno.it) ed accedere alla sezione Aziende con le credenziali Anmvi.

**Noleggio auto a lungo termine:** è un servizio in convenzione con LeasePlan. **Info:** E-mail: [lineadiretta@leaseplan.it](mailto:lineadiretta@leaseplan.it)

**Creazione delle spoglie animali:** convenzione con Petico Srl.  
**Info e contatti:** Tel. 010/9131055  
E-mail: [contact@petico.it](mailto:contact@petico.it) - [www.petico.it](http://www.petico.it)

**CCNL Confprofessioni:** ANMVI ha siglato il CCNL dei dipendenti dei Liberi Professionisti. Dal 2015 nel CCNL è inserita la figura del Tecnico Veterinario.



ASSOCIAZIONE NAZIONALE MEDICI VETERINARI ITALIANI  
Via Trecchi, 20 - 26100 CREMONA  
Tel. 0372/403547 (36) (41) - Fax 0372/403526  
[info@anmvi.it](mailto:info@anmvi.it) - [www.anmvi.it](http://www.anmvi.it)



## AGGIORNAMENTI DI MEDICINA DEGLI ANIMALI ESOTICI

17-18 MARZO 2018  
PALAZZO TRECCHI - CREMONA



**GRATUITO PER I SOCI SIVAE 2018 - ISCRIZIONE OBBLIGATORIA**

### OBIETTIVI

Lo sviluppo della medicina veterinaria continua ad una velocità talmente elevata che è complesso anche per gli specialisti riuscire ad essere aggiornati su ogni argomento.

Il programma di questa giornata vuole offrire ai partecipanti la possibilità di ricevere informazioni estremamente recenti, sia da un punto di vista terapeutico che diagnostico.

### RESPONSABILE SCIENTIFICO



**DANIELE PETRINI**

*Med Vet, MSc, GPCert (ExAP), Pisa*

### INFORMAZIONI GENERALI

**Sede:** Palazzo Trecchi, Cremona

**Registrazione:** h. 08.30

**La quota comprende:** Atti delle relazioni in formato cartaceo, Attestato di frequenza, 1 Light lunch

**Sarà possibile scaricare il programma scientifico ed iscriversi consultando il sito: [www.sivae.it](http://www.sivae.it)**

### WORKSHOP SPECIALISTICO



## EMATOLOGIA DELLE SPECIE NON CONVENZIONALI

18 MARZO 2018  
PALAZZO TRECCHI - CREMONA

30

PARTECIPANTI

**EMATOLOGIA DELLE SPECIE NON CONVENZIONALI**

### OBIETTIVI

Fornire le nozioni di base di ematologia dei mammiferi non convenzionali, rettili, uccelli. Consentire l'interpretazione dell'emo-gramma nelle specie non convenzionali.

### RESPONSABILE SCIENTIFICO



**MATTIA BIELLI**

*Med Vet, GPCert (ExAP), Novara*

### INFORMAZIONI GENERALI

**Sede:** Palazzo Trecchi, Cremona

- SOCI SIVAE: € 110,00 (IVA Inclusa)
- NON SOCI: € 180,00 (IVA Inclusa)

L'evento verrà realizzato al raggiungimento del numero minimo

**La quota comprende:** Utilizzo di un microscopio a partecipante, Coffee break, Attestato di partecipazione, Atti in formato cartaceo

**Sarà possibile scaricare il programma scientifico ed iscriversi consultando il sito: [www.sivae.it](http://www.sivae.it)**



## AGGIORNAMENTI DI MEDICINA DEGLI ANIMALI ESOTICI

3-4 NOVEMBRE 2018  
PALAZZO TRECCHI - CREMONA



**GRATUITO PER I SOCI SIVAE 2018 - ISCRIZIONE OBBLIGATORIA**

### OBIETTIVI

Lo sviluppo della medicina veterinaria continua ad una velocità talmente elevata che è complesso anche per gli specialisti riuscire ad essere aggiornati su ogni argomento. Il programma di questa giornata vuole offrire ai partecipanti la possibilità di ricevere informazioni estremamente recenti, sia da un punto di vista terapeutico che diagnostico.

### RESPONSABILE SCIENTIFICO



**DANIELE PETRINI**

*Med Vet, MSc, GPCert (ExAP), Pisa*

### INFORMAZIONI GENERALI

**Sede:** Palazzo Trecchi, Cremona

**Registrazione:** h. 08.30

**La quota comprende:** Atti delle relazioni in formato cartaceo, Attestato di frequenza, 1 Light lunch

**Sarà possibile scaricare il programma scientifico ed iscriversi consultando il sito: [www.sivae.it](http://www.sivae.it)**

**WORKSHOP  
SPECIALISTICO**



## BIOCHIMICA CLINICA DELLE SPECIE NON CONVENZIONALI

4 NOVEMBRE 2018  
PALAZZO TRECCHI - CREMONA



**BIOCHIMICA CLINICA DELLE SPECIE NON CONVENZIONALI**

### OBIETTIVI

Lo scopo della giornata è quello di fornire tutte le nozioni teorico/pratiche inerenti agli esami ematochimici e sierologici negli animali non convenzionali, dal campionamento all'interpretazione degli stessi passando attraverso le modalità di prelievo, la corretta conservazione del sangue e la scelta dei parametri da esaminare. Verranno fornite le corrette indicazioni sulla scelta di quali parametri è possibile analizzare in ambulatorio e quali inviare in laboratorio esterno.

### RESPONSABILE SCIENTIFICO



**DANIELE PETRINI**

*Med Vet, MSc, GPCert (ExAP), Pisa*

### INFORMAZIONI GENERALI

**Sede:** Palazzo Trecchi, Cremona

• SOCI SIVAE: € 110,00 (IVA Inclusa)

• NON SOCI: € 180,00 (IVA Inclusa)

L'evento verrà realizzato al raggiungimento del numero minimo

**La quota comprende:** Coffee break, Attestato di partecipazione, Atti in formato cartaceo

**Sarà possibile scaricare il programma scientifico ed iscriversi consultando il sito: [www.sivae.it](http://www.sivae.it)**





**ABRUZZO • ALESSIO ARBUATTI**  
E-mail: [arbuatti@hotmail.it](mailto:arbuatti@hotmail.it)  
Med Vet, Chieti



**PIEMONTE • ANDREA DOGLIERO**  
E-mail: [andrea.dogliero@gmail.com](mailto:andrea.dogliero@gmail.com)  
Med Vet, Torino



**CALABRIA • FILIPPO NUCERA**  
E-mail: [filippo.nucera75@gmail.com](mailto:filippo.nucera75@gmail.com)  
Med Vet, GPCert (SAS), Reggio Calabria



**PUGLIA • SANDRA RAPINO**  
E-mail: [sandra.rapino@yahoo.com](mailto:sandra.rapino@yahoo.com)  
Med Vet, Lecce



**CAMPANIA • PASQUALINO SILVESTRE**  
E-mail: [pascalhyppo@libero.it](mailto:pascalhyppo@libero.it)  
Med Vet, GPCert (ExAP), Napoli



**SARDEGNA • SARAH ELENA LODDO**  
E-mail: [sari18@libero.it](mailto:sari18@libero.it)  
Med Vet, Cagliari



**EMILIA ROMAGNA • CHIARA DI PLACIDO**  
E-mail: [chiarawolf@live.it](mailto:chiarawolf@live.it)  
Med Vet, Bologna



**SICILIA • FILIPPO SPADOLA**  
E-mail: [fspadola@unime.it](mailto:fspadola@unime.it)  
Med Vet, Ragusa



**FRIULI VENEZIA GIULIA • GIUSEPPE LATELLA**  
E-mail: [avmarass@gmail.com](mailto:avmarass@gmail.com)  
Med Vet, Trieste



**TOSCANA • CRISTIANA MANETTI**  
E-mail: [buccialife@hotmail.com](mailto:buccialife@hotmail.com)  
Med Vet, GPCert (ExAP), Firenze



**LAZIO • BIAGIO CHIANESE**  
E-mail: [emergency\\_vet@live.it](mailto:emergency_vet@live.it)  
Med Vet, GPCert (ExAP), Roma



**TRENTINO ALTO ADIGE • PETRA SCHNITZER**  
E-mail: [petra\\_schnitzer@yahoo.com](mailto:petra_schnitzer@yahoo.com)  
Med Vet, GPCert (ExAP),  
ECZM Resident (Avian), Merano



**LIGURIA • DIANA BINANTI**  
E-mail: [diana.binanti@gmail.com](mailto:diana.binanti@gmail.com)  
Med Vet, PhD, Dipl ECVP (European College of  
Veterinary Pathologists), La Spezia



**UMBRIA • GIANLUCA DELI**  
E-mail: [gdeli82@gmail.com](mailto:gdeli82@gmail.com)  
Med Vet, GPCert (ExAP), Perugia



**LOMBARDIA • GAETANO DANIELE VITOLO**  
E-mail: [danpunto@yahoo.it](mailto:danpunto@yahoo.it)  
Med Vet, GPCert (ExAP), Milano



**VALLE D'AOSTA • LAURENZIA DELPIANO**  
E-mail: [lauvet73@gmail.com](mailto:lauvet73@gmail.com)  
Med Vet, Aosta



**MARCHE • MATTEO CANONICO**  
E-mail: [drcanonico@libero.it](mailto:drcanonico@libero.it)  
Med Vet, Ancona



**VENETO • SERENA SOLA**  
E-mail: [serenasola@yahoo.it](mailto:serenasola@yahoo.it)  
Med Vet, GPCert (ExAP), Vicenza



**RESPONSABILE DELEGATI REGIONALI  
STEFANO CUSARO**

Le cariche dei Delegati Regionali durano tre anni, gli stessi anni del Consiglio Direttivo SIVAE.

Il nuovo Consiglio Direttivo ha il potere decisionale di riconfermare o meno un Delegato Regionale in base all'impegno e all'operato svolto durante tutto il mandato.

**PRIMO SEMESTRE** PIEMONTE, ABRUZZO, CALABRIA  
**SECONDO SEMESTRE** VENETO, SARDEGNA



**I SEMINARI REGIONALI SONO GRATUITI PER I SOLI SOCI SIVAE/SCIVAC IN REGOLA CON L'ISCRIZIONE ANNUALE. L'ISCRIZIONE È OBBLIGATORIA E DA EFFETTUARSI ON-LINE. È PREVISTA UNA QUOTA DI ISCRIZIONE PER I NON SOCI.**

## INFORMAZIONI GENERALI

### Sede:

Dipartimento di Scienze Veterinarie,  
Università degli Studi di Torino

### Patrocinio di:

- Dipartimento di Scienze Veterinarie
- Ordine dei Medici Veterinari di Torino

**Iscrizione:** L'incontro è gratuito per tutti i soci SIVAE e SCIVAC in regola con l'iscrizione 2018.

È richiesta la preiscrizione collegandosi al sito [www.sivae.it](http://www.sivae.it)



### DELEGATO REGIONALE

**ANDREA DOGLIERO**

*Med Vet, Torino*



### RELATORE

**LORENZO CROSTA**

*Med Vet, PhD, Dipl ECZM (Zoo Health Management),  
GPCert (Exotic Animal Practice), Montecchia (LC)*

### OBIETTIVI

Linee guida alla corretta gestione del nidaceo sia esotico, sia selvatico, questo rinvenuto in difficoltà sul territorio e condotto presso una struttura veterinaria

## Seminario Regionale ABRUZZO • PRONTO SOCCORSO NEGLI ANIMALI ESOTICI: QUANDO NON C'È TEMPO DA PERDERE • 14 APRILE 2018

## INFORMAZIONI GENERALI

### Sede:

Aula Tesi,  
Facoltà di Medicina Veterinaria,  
Università degli Studi di Teramo,  
Località Piano d'Accio

### Patrocinio di:

Università degli Studi di Teramo,  
Facoltà di Medicina Veterinaria

**Iscrizione:** L'incontro è gratuito per tutti i soci SIVAE e SCIVAC in regola con l'iscrizione 2018.

È richiesta la preiscrizione collegandosi al sito [www.sivae.it](http://www.sivae.it)



### DELEGATO REGIONALE

**ALESSIO ARBUATTI**

*Med Vet, docente di Zoologia ed Ecologia  
UNITE, Chieti*



### RELATORE

**GIORDANO NARDINI**

*Med Vet, PhD, Dipl ECZM (Herpetology),  
Spilamberto (MO)*

**OBIETTIVI** - Affrontare la gestione delle principali emergenze negli animali esotici e non convenzionali con cui il veterinario può doversi cimentare nella pratica clinica. Il veterinario di pronto soccorso che si occupa anche di animali esotici deve essere a conoscenza delle principali caratteristiche anatomiche, fisiologiche e comportamentali, nonché delle procedure di emergenza relative alle principali patologie di questi animali. È importante ricordare sempre che una manipolazione eccessiva durante la visita potrebbe compromettere la vita di un animale esotico critico per una stimolazione algica eccessiva. La corretta gestione del paziente critico si compone di una visita in sicurezza, nell'esecuzione iniziale di indagini diagnostiche non dolorose e invasive, conoscendo e utilizzando nel contempo i principali farmaci per sedazione, anestesia terapia del dolore, stabilizzazione e ricovero in terapia intensiva.

**INFORMAZIONI GENERALI**

**Sede:** È-Hotel - Al Lido Comunale  
(Reggio Calabria)

**Iscrizione:** L'incontro è gratuito per tutti i soci SIVAE e SCIVAC in regola con l'iscrizione 2018.

È richiesta la preiscrizione collegandosi al sito [www.sivae.it](http://www.sivae.it)



**DELEGATO REGIONALE**  
**FILIPPO NUCERA**

*Med Vet, GPCert (SAS), Reggio Calabria*



**RELATORE**  
**TOMMASO COLLARILE**

*Med Vet, Roma*

**OBIETTIVI**

Lo scopo della giornata sarà quello di fornire informazioni sulla gestione delle principali specie di animali non convenzionali. Molto spesso i problemi che si presentano sono dovuti ad errori gestionali.

**Seminario Regionale VENETO • UNA CAVIA IN SALA D'ATTESA! COME GESTIRE LA VISITA E LE PATOLOGIE DI QUESTO RODITORE • 9 SETTEMBRE 2018**

**INFORMAZIONI GENERALI**

**Sede:** Roun Center,  
Via Massignan - Vicenza

**Iscrizione:** L'incontro è gratuito per tutti i soci SIVAE e SCIVAC in regola con l'iscrizione 2018.

È richiesta la preiscrizione collegandosi al sito [www.sivae.it](http://www.sivae.it)



**DELEGATO REGIONALE**  
**SERENA SOLA**

*Med Vet, GPCert (ExAP), Vicenza*



**RELATORE**  
**MARZIA POSSENTI**

*DVM, Esperto in Comportamento Animale, Cassano d'Adda (MI)*

**OBIETTIVI**

Fornire un quadro pratico sulla gestione medica ambulatoriale della cavia, approfondendo l'aspetto comportamentale, di cui si parla sempre troppo poco.

## INFORMAZIONI GENERALI

**Sede:** da definire

**Patrocinio di:**

Ordine dei Medici Veterinari di Cagliari

**Iscrizione:** L'incontro è gratuito per tutti i soci SIVAE e SCIVAC in regola con l'iscrizione 2018.

È richiesta la preiscrizione collegandosi al sito [www.sivae.it](http://www.sivae.it)



**DELEGATO REGIONALE**

**SARAH ELENA LODDO**

*Med Vet, Cagliari*



**RELATORE**

**DANIELE PETRINI**

*Med Vet, MSc, GPCert (ExAP), Pisa*

## OBIETTIVI

Giornata di medicina del coniglio e roditori.  
Medicina di base del coniglio e dei roditori.  
Coniglio e roditori: un approccio clinico.  
Approccio clinico al coniglio e roditori.  
Gestione clinica del coniglio e dei roditori.  
Coniglio e roditori: segreti per il successo!

# RC SCONTATA DEL 10% SINO AL 31 GENNAIO 2018

ANMVI, in collaborazione con MARSH SpA,  
ha concordato con HDI Assicurazioni  
le convenzioni di Responsabilità Civile Professionale  
dedicate ai Medici Veterinari.

Promozione valida per Liberi Professionisti e  
Dipendenti Pubblici  
nuovi sottoscrittori di polizza dal  
1° Dicembre 2017 al 31 Gennaio 2018.  
(Offerta valida per il primo anno di sottoscrizione.)

[www.rcprofessionale.org](http://www.rcprofessionale.org)

# CORSO INTERNAZIONALE DI MEDICINA E CHIRURGIA DEI RAPACI

14-17 APRILE 2018  
PALAZZO TRECCHI - VET LAB  
CREMONA  
COLONIE PADANE SUL FIUME PO  
CREMONA  
OASI SANT'ALESSIO - PAVIA



**24**  
PARTECIPANTI

*Quattro giorni di aggiornamento scientifico e parte pratica su cadaveri con Relatori di fama Internazionale ed esercitazioni con animali vivi con esperti falconieri*

## OBIETTIVI

L'obiettivo del corso è di fornire al partecipante tutte le nozioni necessarie a poter affrontare in modo professionale una visita clinica ed eventuali interventi chirurgici che si rendano necessari nel paziente rapace. Il corso si pone anche l'obiettivo di avvicinare il partecipante alla realtà della falconeria in Italia e all'estero, mettendolo nelle condizioni di potersi interfacciare correttamente con il proprietario falconiere, nell'ottica di una fiducia reciproca necessaria a migliorare le condizioni di salute e di benessere del paziente.

### DIRETTORE



#### MARCO BEDIN

Med Vet, PhD, GPCert (ExAP), Accreditato FNOVI in medicina e chirurgia aviare, medicina e chirurgia dei piccoli mammiferi, medicina e chirurgia dei rettili, Monselice (PD)

### INFORMAZIONI GENERALI

- SOCI SIVAE: € 850,00 + IVA
- NON SOCI: € 1.000,00 + IVA

**Materiale a cura del partecipante:** 1 set di chirurgia di base

**La quota comprende:** 5 Coffee break, 3 Pranzi, Atti in formato cartaceo, Attestato di partecipazione, Ingresso Oasi Sant'Alessio

### RELATORI



#### MICHELE CAPASSO

Med Vet, GPCert (ExAP), SpecPACS, Napoli



#### RAFFAELLA CAPITELLI

Med Vet, Specialista in Clinica dei piccoli animali, Missaglia (LC)



#### TOMMASO COLLARILE

Med Vet, Roma



#### LORENZO CROSTA

Med Vet, PhD, Dipl ECZM (Zoo Health Management), GPCert (Exotic Animal Practice), Montevecchia (LC)



#### ANTONIO DI SOMMA

Med Vet, Specialista in Malattie dei piccoli animali, Direttore Sanitario del Dubai Falcon Hospital, Dubai



#### EMILIO NOVIELLO

Med Vet, GPCert (ExAP), Napoli



#### PETRA SCHNITZER

Med Vet, Cert of Exotic Animal Practice ECZM Resident (Avian), GPCert (ExAP), Merano

**Sarà possibile scaricare il programma scientifico ed iscriversi consultando il sito:**  
[www.sivae.it](http://www.sivae.it)

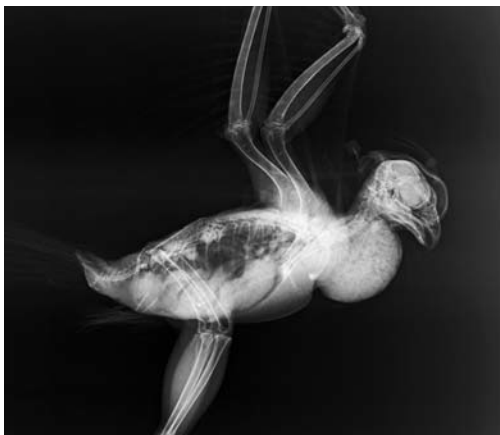



## CORSO PRATICO DI ANESTESIA DEGLI ANIMALI ESOTICI

29-31 OTTOBRE 2018  
PALAZZO TRECCHI - VET LAB  
CREMONA



**24**  
PARTECIPANTI

### OBIETTIVI

L'anestesia degli animali esotici è una disciplina in continua crescita e negli ultimi anni la letteratura scientifica su questa materia è divenuta sempre più abbondante e variegata. Lo scopo del corso è quello di fornire ai partecipanti una visione a 360° della materia affrontando in maniera approfondita sia gli aspetti prettamente clinici dell'anestesia sulle principali specie di animali esotici e selvatici che le più importanti novità su argomenti più specifici come le tecniche loco regionali, la ventilazione assistita o la terapia del dolore. Grazie alle esercitazioni pratiche inoltre i partecipanti potranno eseguire le più frequenti manualità che si utilizzano in corso di anestesia degli esotici confrontandosi con l'esperienza degli istruttori in modo da poter soddisfare al meglio le proprie necessità.

### DIRETTORE



**IGOR PELIZZONE**

*Med Vet, PhD, GPCert (ExAP), Reggio Emilia*

### RELATORI



**LORENZO CROSTA**

*Med Vet, PhD, Dipl ECZM (Zoo Health Management), GPCert (Exotic Animal Practice), Montecatini (LC)*



**STEFANO CUSARO**

*Med Vet, GPCert (ExAP), Novara*



**ADRIANO LACHIN**

*Med Vet, Venezia*



**GIUSEPPE VISIGALLI**

*Med Vet, Varedo (MB)*



**LUCA ZILBERSTEIN**

*Med Vet, PhD, Dipl ECVA, Parigi*

### INFORMAZIONI GENERALI

- SOCI SIVAE: € 800,00 + IVA
- NON SOCI: € 950,00 + IVA

#### Materiale a cura del partecipante:

- Otoscopio con cono metallico
- Apribocca e divarica guance per conigli e roditori
- Piccolo set da dissezione (porta lama, pinze klemmer piccole, porta aghi, forbici piccole, pinza anatomica)

**La quota comprende:** 6 Coffee break, 3 Pranzi, Atti in formato cartaceo, Attestato di partecipazione

Sarà possibile scaricare il programma  
scientifico ed iscriversi consultando il sito:  
[www.sivae.it](http://www.sivae.it)





**GRATUITO PER I SOCI SIVAE 2018 - ISCRIZIONE OBBLIGATORIA**

**APPROCCIO CLINICO ALLA MEDICINA DEGLI ANIMALI NON CONVENZIONALI  
(PICCOLI MAMMIFERI/CONIGLIO) • 10 NOVEMBRE 2018**

**RELATORI**



**STEFANO CUSARO**  
*Med Vet, GPCert (ExAP), Novara*



**IGOR PELIZZONE**  
*Med Vet, PhD, GPCert (ExAP),  
Reggio Emilia*

**OBIETTIVI**

Il coniglio domestico è sempre più presente nelle famiglie italiane come animale da compagnia, e la richiesta di una gestione adeguata e competente da parte di proprietari spesso ben informati è difficile da accogliere, senza una formazione adeguata. Questo corso ha lo scopo di fornire le basi per una corretta gestione delle principali patologie del coniglio, nonché di formare il medico veterinario in modo che possa offrire suggerimenti gestionali adeguati: alimentazione, protocolli vaccinali, consigli preventivi per evitare l'insorgenza di problemi organici e comportamentali.

**APPROCCIO CLINICO ALLA MEDICINA DEGLI ANIMALI NON CONVENZIONALI  
(RETTILI/UCCELLI) • 11 NOVEMBRE 2018**

**RELATORI**



**TOMMASO COLLARILE**  
*Med Vet, Roma*



**GIORDANO NARDINI**  
*Med Vet, Dipl ECZM (Herpetology),  
Spilamberto (MO)*

**OBIETTIVI**

Rettili e uccelli sono sempre più spesso scelti come animali da compagnia e la richiesta di una gestione adeguata e competente da parte dei proprietari è difficile da accogliere senza una formazione specifica. Questo corso ha lo scopo di fornire le basi teoriche e pratiche per affrontare il paziente rettile e volatile nella pratica clinica quotidiana. Si analizzeranno quindi non solo le principali patologie infettive e non infettive, ma si affronteranno anche numerosi argomenti della pratica ambulatoriale di tutti i giorni: dalla Diagnostica per Immagini a quella di laboratorio, dalla Medicina d'Urgenza alla chirurgia, nonché alla ospedalizzazione e gestione del paziente ricoverato.

**INFORMAZIONI GENERALI**

**Sede:** Novotel Bologna Fiera - Via Michelino, 73 - 40127 Bologna

**La quota comprende:** Atti in formato elettronico solo per chi ha effettuato la preiscrizione, Attestato di frequenza  
**Caffè e pranzi NON sono inclusi nella quota d'iscrizione al Congresso.**

**Iscrizione:** La quota di iscrizione è GRATUITA per i soci SIVAE 2018 la registrazione è OBBLIGATORIA

Sarà possibile scaricare il programma scientifico ed iscriversi consultando il sito: [www.sivae.it](http://www.sivae.it)



## **SEGRETERIA SIVAE**

Palazzo Trecchi - Via Trecchi, 20 - 26100 Cremona

Tel.: 0372/403500 - Fax: 0372/457091  
info@sivae.it - www.sivae.it

### **Orari di ufficio**

Dal lunedì al venerdì:  
8.30-12.30 / 14.00-18.00