



2017

PROGRAMMAZIONE





Presidente
Giordano Nardini



Vice Presidente
Igor Pelizzone



Presidente Senior
Marco Bedin



Segretario
Stefano Cusaro



Tesoriere
Michele Capasso

PAST PRESIDENT



Past President
Leonardo Brunetti



Past President
Claudio Peccati



Past President
Massimo Millefanti



Past President
Giuseppe Visigalli



Past President
Lorenzo Crosta



Past President
Paolo Selleri



Lettera del Presidente

Cari Soci,

stiamo per entrare nel 2017, anno in cui ospiteremo il III congresso europeo ICARE, un appuntamento di rilevanza mondiale e un'occasione di aggiornamento e di confronto con i maggiori specialisti del nostro settore che non ha precedenti nel nostro paese. Vi invito pertanto a partecipare attivamente in modo che la comunità scientifica italiana degli animali esotici abbia modo di affermare la sua vivida crescita e preparazione a cui assistiamo di anno in anno. Con grande piacere ho assistito quest'anno ad una forte e inaspettata partecipazione agli itinerari didattici per animali esotici GPCert (ExAP) e con orgoglio annuncio che nel 2017 partirà il VI itinerario, segno di come siamo proiettati in avanti verso una continua crescita professionale.

Le competenze del veterinario che si occupa di animali esotici crescono di anno in anno e la nostra attenzione deve rivolgersi ancora di più agli aspetti del benessere animale e del comportamento, a questi due temi saranno dedicati il primo incontro annuale e un seminario nazionale in collaborazione con SISCA.

Il terzo convegno Internazionale SIVAE di Rimini di quest'anno, previsto il 27/28 Maggio, vedrà come relatori diplomati europei italiani che sono per noi delle figure importantissime, che danno maggiore valore e pregio alla nostra società. Anche quest'anno, dopo il successo dell'anno scorso, rinnovo a tutti l'invito a partecipare numerosi con contributi scientifici alla sessione poster.

Vi ricordo in ultimo che la quota sociale del prossimo anno rimarrà invariata, riceverete compresa nella quota di iscrizione, la rivista Veterinaria, che prevede la presenza di corner diagnostici e articoli scientifici sulla medicina degli animali esotici e avrete la possibilità di abbonarvi al momento dell'iscrizione ad un pacchetto di 9 riviste ad un prezzo vantaggioso che propone SCIVAC: Journal of Small Animal Practice, Reproduction in Domestic Animals, Veterinary Clinical Pathology, Veterinary and Comparative Oncology, Veterinary Dermatology; Journal of Veterinary Emergency and Critical Care, Veterinary Ophthalmology, Veterinary Radiology & Ultrasound, Veterinary Surgery.

Colgo l'occasione per ringraziare l'amministrazione e la segreteria EV per l'impegno e il sostegno profuso, senza il quale le nostre iniziative non sarebbero ugualmente realizzabili.



GIORDANO NARDINI
(Presidente SIVAE)



Segreteria SIVAE (dal lunedì al venerdì)

Elisa Feroldi - Palazzo Trecchi - Via Trecchi, 20 - 26100 Cremona

E-mail: info@sivae.it - Website: www.sivae.it - Tel.: 0372/403500 - Fax: 0372/457091

Seguici sulla pagina ufficiale: SIVAE Società Italiana Veterinari Animali Esotici



BUONE RAGIONI PER ISCRIVERSI A SIVAE

9
DELLE PIÙ
PRESTIGIOSE
RIVISTE SCIENTIFICHE
INTERNAZIONALI
EDITE DA WILEY
A SOLI 59 €
ALL'ANNO

- 1** **INFORMATORE FARMACEUTICO
DI VETERINARIA E ZOOTECNIA**
27ª ed. EDRA, Maggio 2017
Gratuito per tutti i soci SIVAE 2017
- 2** **ABBONAMENTO ON-LINE a 9 delle più
PRESTIGIOSE RIVISTE SCIENTIFICHE
INTERNAZIONALI a soli 59 € all'anno**
- 3** **ABBONAMENTO ANNUALE A VETERINARIA**
Rivista ufficiale SCIVAC, bimestrale di
aggiornamento scientifico per il veterinario di
animali da compagnia nella nuova veste editoriale
con maggior spazio ad articoli riferiti ad animali
esotici
- 4** Partecipazione **gratuita a due incontri annuali**
(I e II semestre) (dettagli a pagina 7)
- 5** Partecipazione **gratuita a cinque Seminari regionali**
(dettagli alle pagine 9-10)
- 6** Partecipazione a quota ridotta al **Congresso
Internazionale SIVAE**, presso Palacongressi di Rimini,
27/28 maggio 2017 (dettagli a pagina 5)
- 7** Partecipazione a **quota ridotta a Corsi accreditati
ESVPS** (dettagli a pagina 12-13)
- 8** Partecipazione a **quota ridotta** al Seminario
SIVAE/SISCA (dettagli alla pagina 14)

 - ✓ Possibilità di accedere alla **videoteca** e alla **biblioteca** del Centro Studi di Cremona
 - ✓ **Speciali promozioni per l'acquisto di libri** attraverso la Casa Editrice e Società di Distribuzione EV
 - ✓ **Professione Veterinaria**, in formato cartaceo e/o on-line. Settimanale organo di informazione dell'ANMVI
 - ✓ Servizi gratuiti di consulenza fiscale e legale gestiti dall'**ANMVI** (dettagli a pag. 6 ANMVI)

L'abbonamento alle riviste può essere sottoscritto solo contestualmente all'iscrizione alla SIVAE e non è possibile effettuarlo successivamente.

Abbonamento on-line a 9 delle più prestigiose riviste scientifiche internazionali editate da Wiley a **soli 59 € all'anno** rispetto al **prezzo di listino di € 3032,00.**

La validità dell'abbonamento è legata all'anno solare (1 gennaio-31 dicembre 2017).

L'iscrizione alla SIVAE è l'unico requisito richiesto per accedere all'offerta.

L'accesso agli archivi di Wiley è consentito dalla scheda personale di EGO tramite un link inviato a mezzo posta elettronica.

È un privilegio per **SIVAE** offrire ai suoi soci questa **UNICA e VANTAGGIOSA OFFERTA** che include: **ABBONAMENTO ANNUALE** (1 GENNAIO-31 DICEMBRE 2017) **ON-LINE a 9 PRESTIGIOSE RIVISTE SCIENTIFICHE a € 59,00** (prezzo normale € 3.032,00)

- I. **Journal of Small Animal Practice**
- II. **Reproduction in Domestic Animals**
- III. **Veterinary Clinical Pathology**
- IV. **Veterinary and Comparative Oncology**
- V. **Veterinary Dermatology**
- VI. **Journal of Veterinary Emergency and Critical Care**
- VII. **Veterinary Ophthalmology**
- VIII. **Veterinary Radiology & Ultrasound**
- IX. **Veterinary Surgery**

Utilizzo illimitato per 12 mesi (2017)

Articoli full text HTML, eHTML, PDF in alta risoluzione

Archivi delle riviste a partire dal 1997



PER ISCRIVERSI:

- in questo libretto è disponibile un modulo generico per una prima iscrizione
- per i rinnovi si consiglia di utilizzare il modulo prestampato con i recapiti postali e i dati anagrafici (da controllare) che viene inviato separatamente per posta
- **ISCRIZIONE ON-LINE:** sia per i rinnovi che per le nuove iscrizioni è possibile l'iscrizione on-line dal sito www.sivae.it - link "SEGRETERIA"

QUOTE D'ISCRIZIONE ANNUALE 2017

- € 30 Come studente in Medicina Veterinaria
- € 60 Come neolaureato nei due anni precedenti (2015-2017) (allegare il certificato di laurea)
- € 90 Come laureato in Medicina Veterinaria (pagamento entro il 31 gennaio 2017 o nuova iscrizione)
- € 110 Come laureato in Medicina Veterinaria (pagamento oltre il 31 gennaio 2017)
- € 110 Se l'indirizzo per la corrispondenza è al di fuori del territorio italiano (la quota non comprende l'invio di Professione Veterinaria)
- € 59 Abbonamento on-line 9 riviste WILEY (facoltativo e contestuale all'iscrizione SIVAE) ★

DURATA ISCRIZIONE

L'iscrizione alla SIVAE è annuale (anno solare: 1° gennaio - 31 dicembre).

L'invio del materiale ha inizio dal momento dell'iscrizione, pertanto non è previsto l'invio degli arretrati.

SPECIALE SOCI FEDELI 2017

Per i Soci SIVAE che rinnovano l'iscrizione 2017 e che risultano iscritti in maniera continuativa da almeno 10 anni è prevista la partecipazione gratuita al Congresso Internazionale SIVAE di Rimini, 27/28 Maggio.



Affrontiamo la chirurgia degli esotici con successo

Palacongressi di Rimini

27/28 MAGGIO 2017



SABATO

27 MAGGIO 2017

Mattino

Chairperson: Igor Pelizzone

- 9.00 **Principi in chirurgia degli esotici: come affrontare dal criceto alla tartaruga marina**
Giordano Nardini
- 9.50 **Migliorare la chirurgia con i blocchi loco-regionali**
Dario d'Ovidio
- 11.15 **Quadri istologici pre e post chirurgici in medicina dei rettili e dei mammiferi**
Francesco Origgi
- 12.00 Pausa pranzo

Pomeriggio

Chairperson: Giordano Nardini

- 14.20 **Il laboratorio in sala operatoria: citopatologia e microbiologia a confronto**
Diana Binanti
- 15.10 **Quando scegliere la chirurgia e quando l'endoscopia**
Paolo Selleri
- 16.00 Pausa caffè

16.40 **Chirurgie di coniglio e furetto**

Nicola Di Girolamo

17.00 **Chirurgie dei roditori**

Dario d'Ovidio

17.40 Fine lavori

DOMENICA

28 MAGGIO 2017

Mattino

Chairperson: Paolo Selleri

- 9.20 **Chirurgia dell'orecchio del coniglio da compagnia. Anatomia chirurgica, diagnosi, chirurgia del padiglione auricolare**
Vittorio Capello
- 10.15 Pausa caffè
- 10.55 **Chirurgia dell'orecchio del coniglio da compagnia. Chirurgia dell'orecchio esterno e della bolla timpanica**
Vittorio Capello
- 11.40 **Cosa può andare male nella chirurgia ortopedica degli uccelli e perché**
Lorenzo Crosta
- 12.25 Pausa pranzo

Pomeriggio

Chairperson: Marco Bedin

- 13.40 **Quadri istologici pre e post chirurgici in medicina aviaria**
Giacomo Rossi
- 14.30 **La chirurgia dei rettili per tutti**
Nicola Di Girolamo
- 15.15 **Cosa può andare male nella chirurgia dei tessuti molli degli uccelli e perché**
Lorenzo Crosta,
- 15.50 Fine lavori

RELATORI

DIANA BINANTI, Med Vet, DECVP

VITTORIO CAPELLO, Med Vet, DECZM (Small Mammal)

LORENZO CROSTA, Med Vet, DECZM (Zoo Health Management)

NICOLA DI GIROLAMO, Med Vet, MSc (Evidence-based health care), DECZM (Herpetology)

GIORDANO NARDINI, Med Vet, DECZM (Herpetology)

FRANCESCO ORIGGI, Med Vet, DACVM (Virology), DACVP, DECZM (Herpetology)

DARIO d'OIDIO, Med Vet, DECZM (Small Mammal)

PAOLO SELLERI, Med Vet, DECZM (Small Mammal)

GIACOMO ROSSI, Med Vet, Full Professor, DECZM (WHP)



La SIVAE è tra le Associazioni fondatrici dell'ANMVI. Con il suo impegno nell'ANMVI la SIVAE contribuisce a tutelare e rafforzare la professione veterinaria, con particolare riferimento al comparto degli animali esotici e non convenzionali. Dal 2000 l'ANMVI è affiliata UEVP (Union of European Veterinary Practitioners) ed aderisce a CONFPROFESSIONI (www.confprofessioni.eu) e a OH-ONE HEALTH (www.one-health.it).

ANMVI SERVIZI

Certificazione di Qualità: attività di consulenza per la certificazione BPV-ANMVI. Il Disciplinary Anmvi delle Buone Pratiche Veterinarie è patrocinato dal Ministero della Salute e dalla Fnovi. La certificazione è a cura del CSQA.
Info: anmvisservizi@anmvi.it

Sicurezza sul lavoro: ANMVI svolge attività di formazione e aggiornamento sulla sicurezza del lavoro nelle strutture veterinarie per animali da compagnia. I corsi si tengono ai sensi della normativa e degli obblighi vigenti in capo ai Medici Veterinari. La formazione è sia residenziale che FAD.
Info: www.anmvi.it - www.ego.evsrl.it/AreaFAD/

L'ambulatorio chiavi in mano: attività di consulenza e di formazione per la messa in regola della struttura veterinaria.
Info: anmvisservizi@anmvi.it - Tel. 0372/403536

Manuali Pratici: la collana di 11 manuali pratici e gratuiti è disponibile tramite i Codici EGO al sito: www.anmvi.it

MANAGEMENT

S.I.M.V. (Società Italiana Management Veterinario): Attività al sito www.anmvi.it. Info: 0372/403536 - management@anmvi.it

Gruppo di Studio di Metodologia Didattica Veterinaria:

Formazione per i Medici Veterinari interessati a svolgere docenze qualificate nelle scuole di ogni ordine e grado. **Attività sul sito www.anmvi.it.**
Info: formazione@anmvi.it - Tel. 0372/403541

BANCHE DATI

Anagrafe Nazionale Felina: ideata e realizzata con Frontline Combo Education Program, è un'iniziativa privata e per l'identificazione volontaria dei gatti, riconosciuta dal Ministero della Salute e patrocinata dalla Fnovi.
www.anagrafenazionalefelina.it

DbD - Dog blood Donors: è la banca dati dei cani donatori ideata e realizzata da Almo Nature, patrocinata da ANMVI e FNOVI. L'iniziativa è volontaria e gratuita. www.dogblooddonors.it

COBERTURE ASSICURATIVE

Fondo Sanitario A.N.M.V.I.

Fondo Sanitario ANMVI: prevede diversi piani di assicurazione sanitaria, per il medico veterinario e il suo nucleo familiare.
Info: 0372/403536 - fondosanitario@anmvi.it

RC Professionale: soluzioni per affrontare i rischi economici derivanti dalla responsabilità professionale. Info: 0372/403536 - assicurazioni@anmvi.it

Infortuni: convenzione infortuni e invalidità permanente da malattia, studiata appositamente per i medici veterinari ed il loro nucleo familiare.
Info: 0372/403536 - polizainfortuni@anmvi.it

Azione di Previdenza-Fondo Pensione Aperto: un prodotto di HDI Assicurazioni, per costruire la pensione complementare da affiancare a quella pubblica.
Per info e consulenza: anmvi@hdia.it - Tel. 0372/403536

PRODOTTI FINANZIARI

Confidi: Confprofessioni ha promosso la costituzione di due consorzi fidi interregionali: **FIDIPROF Nord** con sede a Milano, e **FIDIPROF Centro Sud** con sede a Napoli.
Info n. verde: 800 199 880 - www.fidiprof.eu

DIPROF Centro Sud con sede a Napoli.
Info n. verde: 800 199 880 - www.fidiprof.eu

Valore Professioni: nasce dall'accordo tra Confprofessioni e UniCredit, per fornire soluzioni finanziarie calibrate sulle esigenze dei liberi professionisti.
Info: 800 199 880 - valoreprofessioni@confprofessioni.eu

Carta di Credito ANMVI-VISA: dedicata ai medici veterinari, con accesso per i possessori a pagamenti rateali ad interessi zero (es. quote Fondo Sanitario ANMVI, Corsi ed Itinerari scientifici E.V.).
Numeri verdi: 800 000 444 - 800 653 365

Finanziamenti per il cliente: Consel consente di accedere ai finanziamenti delle cure veterinarie con pagamenti rateizzati.
Info n. verde Consel: 800 179 001 - info@e-consel.it

Finanziamenti per il medico veterinario: convenzione ANMVI-Intesa Sanpaolo per accedere ai finanziamenti all'attività professionale. Forme di finanziamento per la struttura veterinaria e l'aggiornamento professionale sono concessi anche da Consel.

Recupero Crediti: convenzione con Advancing Trade spa per la gestione proattiva del credito.
Info: cell. 393/9955645 - E-mail: c.dancona@advtrade.it

CONSULENZE

Consulenza Legale: il servizio è gratuito. Si rimanda al sito www.anmvi.it per le modalità del servizio.

Consulenza Fiscale: linea telefonica gratuita.
Tel. 011/5629952 (tutti i lunedì dalle 9.00 alle 10.30)

ALTRI SERVIZI E CONVENZIONI

Estintori in ambulatorio: è un servizio ANMVI-CEA Estintori per la concessione in uso di estintori e materiale antincendio.
Contatti CEA: cea.monza@ceaestintori.it - Tel. 039/2848525 - 218

Controlli radiologici: Softec Technology and Research srl.
Tel. 051/444533 - info@radioprotezione.com
L.B. Servizi per le Aziende srl: Tel. 080/3517098 - info@lbservizi.it

Verifiche impianto elettrico: la ditta Cervino verifica gli impianti di terra presso le strutture veterinarie.
Info: 010/6469710 - info@cervino.org

Rifiuti sanitari: ditte segnalate al sito www.anmvi.it

Italo: per usufruire della convenzione e viaggiare a prezzi scontati con NTV è necessario collegarsi al sito: www.italotreno.it ed accedere alla sezione Aziende con le credenziali Anmvi.

Noleggio auto a lungo termine: è un servizio in convenzione con LeasePlan.
Info: E-mail: lineadiretta@leaseplan.it

Cremazione delle spoglie animali: convenzione con Petico Srl.
Info e contatti: Tel. 010/9131055
E-mail: contact@petico.it - www.petico.it

CCNL Confprofessioni: ANMVI ha siglato il CCNL dei dipendenti dei Liberi Professionisti. Dal 2015 nel CCNL è inserita la figura del Tecnico Veterinario.



ASSOCIAZIONE NAZIONALE MEDICI VETERINARI ITALIANI

Via Trecchi, 20 - 26100 CREMONA
Tel. 0372/403547 (36) (41) - Fax 0372/403526
info@anmvi.it - www.anmvi.it

SEDE: Palazzo Trecchi, Cremona
REGISTRAZIONE: h. 08.30
L'ISCRIZIONE COMPRENDE:

- Atti delle relazioni in formato cartaceo
- Attestato di frequenza
- 1 light lunch



**ISCRIZIONE
 OBBLIGATORIA**

**GRATUITO PER I
 SOCI SIVAE 2017**

Obiettivi

Il convegno si pone come obiettivo di focalizzare il punto sul benessere animale secondo le più recenti evidenze scientifiche sviluppando anche una reale collaborazione tra gli esperti e le istituzioni

Sarà possibile scaricare il programma scientifico ed iscriversi consultando il sito: www.sivae.it

2° INCONTRO SIVAE 2017 • Aggiornamenti di medicina degli animali esotici • 14-15 Ottobre 2017

SEDE: Palazzo Trecchi, Cremona
REGISTRAZIONE: h. 08.30
L'ISCRIZIONE COMPRENDE:

- Atti delle relazioni in formato cartaceo
- Attestato di frequenza
- 1 light lunch



**ISCRIZIONE
 OBBLIGATORIA**

**GRATUITO PER I
 SOCI SIVAE 2017**

1° GIORNO,

SABATO 14 OTTOBRE 2017

- 8.30 Registrazione dei partecipanti e verifica delle presenze
- 9.30 **Studio anatomotopografico ed indagine morfometrica dei bronchi principali, lobari e segmentali nel coniglio, nel furetto e nella cavia** (Claudio Tagliavia)
- 9.50 **Identificazione dei batteri coinvolti negli ascessi del coniglio e valutazione dell'antibiotico-resistenza associata: uno studio comparativo** (Giorgia Matteucci, Diana Binanti)
- 10.10 **Ascessi facciali nel coniglio: quando è possibile non marsupializzare** (Daniele Vitolo)
- 10.30 Pausa
- 11.00 **Cardiologia nei rettili: anatomia, fisiologia, principali patologie ed accenni di diagnostica e terapia** (Stefano Cusaro)
- 12.00 **Approccio dal fianco per la chirurgia dei mammiferi esotici da compagnia** (Daniele Petrini)

- 12.20 Assemblea dei soci e presentazioni candidati
- 13.00 Pausa Pranzo
- 14.00 Presentazione del nuovo CD
- 14.20 **"Backyard Poultry": Istruzioni per l'uso** (Marco Bedin)
- 15.20 **La trasfusione negli uccelli e l'utilizzo nella pratica clinica** (Gioia Zurrida)
- 15.40 **Preparazione e applicazione clinica di concentrati piastrinici nei cheloni** (Vincenzo Aquaro)
- 16.00 Pausa
- 16.30 **Aspergilliosi aviare: dalla diagnosi al trattamento chirurgico avanzato** (Tommaso Collarile)
- 17.30 **Patologia della riproduzione, mortalità embrionale e neonatale, terapie precova** (Ignazio Pumilia)
- 18.30 Fine dei lavori

2° GIORNO,

DOMENICA 15 OTTOBRE 2017

- 8.30 Registrazione dei partecipanti e verifica delle presenze
- 9.30 **Il sistema riproduttore aviare: note di anatomia, fisiologia, patologia e diagnostica** (Lorenzo Crosta)
- 10.30 Pausa
- 11.00 **Lo stato dell'arte nell'anestesia degli esotici e dei selvatici autoctoni** (Giuliano Ravasio)
- 12.00 **La chirurgia di base ed avanzata nel criceto: tra miti e realtà** (Daniele Petrini)
- 12.30 Discussione e chiusura dei lavori
 Consegna attestati di partecipazione

Gli organizzatori dell'evento si impegnano a rispettare il programma pubblicato che rimane suscettibile di variazioni per cause di forza maggiore. È proibito filmare o fotografare le presentazioni dei relatori.

Iscrizione: L'incontro è gratuito per tutti i soci SIVAE in regola con l'iscrizione 2017. Gli interessati devono registrarsi collegandosi al sito.
SEGRETERIA SIVAE - Palazzo Trecchi - Email: info@sivae.it Tel. 0372/40.35.00



ABRUZZO
Alessio Arbuatti

E-mail. aarbuatti@hotmail.it



LIGURIA
Luca Palestra

E-mail. ka@panet.it



SICILIA
Filippo Spadola

E-mail. fspadola@unime.it



CALABRIA
Filippo Nucera

E-mail. filippo.nucera75@gmail.com



LOMBARDIA
Federica Grampa

E-mail. fgvet@libero.it



TOSCANA
Daniele Petriani

E-mail. daniele.petrini@gmail.com



CAMPANIA
Pasquale Silvestre

E-mail. pascalhyppo@libero.it



MARCHE
Matteo Canonico

E-mail. drcanonico@libero.it



TRENTINO ALTO ADIGE
Petra Schnitzer

E-mail. petra_schnitzer@yahoo.com



EMILIA ROMAGNA
Chiara Di Placido

E-mail. kiara2000@virgilio.it



PIEMONTE
Andrea Dogliero

E-mail. andrea.dogliero@gmail.com



UMBRIA
Gianluca Deli

E-mail. info@veterinarioesotici.it



**FRIULI
VENEZIA GIULIA**
Giuseppe Latella

E-mail. info@animalfarmts.it



PUGLIA
Sandra Rapino

E-mail. sandra.rapino@yahoo.com



VAL D'AOSTA
Laurencia Delpiano

E-mail. lauvet73@gmail.com



LAZIO
Nicola Di Girolamo

E-mail. nicoladiggi@gmail.com



SARDEGNA
Sarah Elena Loddo

E-mail. sari18@libero.it



VENETO
Serena Sola

E-mail. serenasola@yahoo.it

RESPONSABILE SEMINARI REGIONALI: MARCO BEDIN

Le cariche dei Delegati Regionali durano tre anni, gli stessi anni del Consiglio Direttivo SIVAE.

Il nuovo Consiglio Direttivo ha il potere decisionale di riconfermare o meno un Delegato Regionale in base all'impegno e all'operato svolto durante tutto il mandato.

PRIMO SEMESTRE PUGLIA, MARCHE, SARDEGNA
SECONDO SEMESTRE TRENTINO ALTO ADIGE, CAMPANIA



I SEMINARI REGIONALI SONO **GRATUITI** PER I SOLI **SOCI SIVAE/SCIVAC** IN REGOLA CON L'ISCRIZIONE ANNUALE. L'ISCRIZIONE È **OBBLIGATORIA** E DA EFFETTUARSI ON-LINE. È PREVISTA UNA QUOTA DI ISCRIZIONE PER I NON SOCI.

SEDE: Lecce, Hotel Hilton Garden Inn

REGISTRAZIONE: h. 08.30

INIZIO CORSO: h. 09.30

FINE CORSO: h. 17.30

Iscrizione: L'incontro è gratuito per tutti i soci SIVAE e SCIVAC in regola con l'iscrizione 2017. È richiesta la preiscrizione collegandosi al sito: www.sivae.it

OBIETTIVI

Come valutare lo stato di salute degli animali non convenzionali giunti in visita in ambulatorio in emergenza e affrontare le prime cure.

DELEGATO REGIONALE

SANDRA RAPINO

RELATORE

NICOLA DI GIROLAMO

*Med Vet, MSc(EBHC),
PhD, Dipl
ECZM(Herp), Roma*

- 8.30 Registrazione dei partecipanti e verifica delle presenze
- 9.25 Saluto ai partecipanti, presentazione del relatore ed inizio dei lavori
- 9.30 **Medicina d'urgenza nei piccoli mammiferi, cenni su quella dei rettili**
- 11.00 Pausa
- 11.30 **Medicina d'urgenza nei volatili**
- 13.00 Spazio per eventuale relazione commerciale (nel caso non si svolga la relazione il programma nel pomeriggio sarà anticipato di mezz'ora)
- 13.30 Pausa
- 14.30 **Casi clinici interattivi riguardanti la medicina d'urgenza di piccoli mammiferi e rettili**
- 15.30 Pausa
- 16.00 **Casi clinici interattivi riguardanti la medicina d'urgenza dei volatili**
- 17.00 Discussione finale
- 17.30 Consegna degli attestati di partecipazione e termine della giornata

SEDE: Hotel City di Senigallia

REGISTRAZIONE: h. 08.30

INIZIO CORSO: h. 09.30

FINE CORSO: h. 17.30

Iscrizione: L'incontro è gratuito per tutti i soci SIVAE e SCIVAC in regola con l'iscrizione 2017. È richiesta la preiscrizione collegandosi al sito: www.sivae.it

OBIETTIVI

La giornata si propone di fornire ai partecipanti informazioni necessarie per un corretto approccio per l'allestimento di preparati citologici. Durante la sessione mattutina verrà affrontata l'ematologia nelle varie specie esotiche (mammiferi, uccelli e rettili). La sessione pomeridiana sarà dedicata a casi clinici interattivi attraverso i quali verranno affrontate le più comuni patologie.

DELEGATO REGIONALE

MATTEO CANONICO

RELATORE

MATTIA BIELLI
*Med Vet, GPCert
(ExAP), Novara*

- 8.30 Registrazione dei partecipanti e verifica delle presenze
- 9.25 Saluto ai partecipanti, presentazione del relatore ed inizio dei lavori
- 9.30 **Dal corretto prelievo ematico all'allestimento dello striscio: cosa fare e cosa no!**
- 10.00 **Ematologia e citologia dei mammiferi (mustelidi, lagomorfi, roditori)**
- 11.00 Pausa
- 11.30 **Ematologia e citologia degli uccelli e dei rettili**
- 13.00 Pausa
- 14.30 **Casi clinici interattivi (piccoli mammiferi)**
- 15.30 Pausa
- 16.00 **Casi clinici interattivi (uccelli, rettili)**
- 17.00 Discussione finale
- 17.30 Consegna degli attestati di partecipazione e termine della giornata

Data da definire

INFORMAZIONI GENERALI

SEDE: Da definire
REGISTRAZIONE: h. 08.30
INIZIO CORSO: h. 09.30
FINE CORSO: h. 17.30
Iscrizione: L'incontro è gratuito per tutti i soci SIVAE e SCIVAC in regola con l'iscrizione 2017. È richiesta la preiscrizione collegandosi al sito: www.sivae.it



OBIETTIVI

Fornire ai partecipanti gli strumenti per un approccio clinico semplice e pratico ma scientificamente rigoroso alle principali emergenze con i nuovi animali da compagnia.

DELEGATA REGIONALE
SARAH ELENA LODDO



RELATORE

GIUSEPPE VISIGALLI
Med Vet, Varedo, MB

- 8.30 Registrazione dei partecipanti e verifica presenze
- 9.25 Saluto ai partecipanti del Presidente, presentazione del relatore ed inizio dei lavori
- 9.30 **Il Triage: come identificare l'emergenza e evitare inutili perdite di tempo: casi pratici dalla diagnosi alla terapia**
- 11.00 Pausa
- 11.30 **Le principali emergenze nel coniglio e in altri piccoli mammiferi da compagnia**
- 13.00 Spazio per eventuale relazione commerciale (nel caso non si svolga la relazione il programma nel pomeriggio sarà anticipato di mezz'ora)
- 13.30 Pausa
- 14.30 **Le principali emergenze nei rettili**
- 15.30 Pausa
- 16.00 **Gli uccelli in emergenza**
- 17.00 Discussione finale
- 17.30 Consegna degli attestati di partecipazione e termine della giornata

Seminario Regionale Sivae Trentino Alto Adige 2017 • Rapaci

Procedure d'urgenza e malattie principali • 1 Ottobre 2017

INFORMAZIONI GENERALI

SEDE: Servizio Veterinario Trento
REGISTRAZIONE: h. 08.30
INIZIO: h. 09.30
FINE: h. 18.30
Iscrizione: L'incontro è gratuito per tutti i soci SIVAE e SCIVAC in regola con l'iscrizione 2017. È richiesta la preiscrizione collegandosi al sito: www.sivae.it



OBIETTIVI

Rapaci incidentati e malati capitano in ogni ambulatorio veterinario. L'obiettivo della giornata è di saper riconoscere le malattie principali nei rapaci e agire in caso d'emergenza.

DELEGATO REGIONALE
PETRA SCHNITZER



RELATORE

MARCO BEDIN
*Med Vet, PhD,
 GPCert(ExAP),
 Monselice (PD)*

- 8.30 Registrazione dei partecipanti e verifica presenze
- 9.25 Saluto ai partecipanti, presentazione del relatore ed inizio dei lavori
- 9.30 **Le malattie principali nei Rapaci**
- 11.00 Pausa
- 11.30 **Casi clinici**
- 13.00 **Spazio per eventuale relazione commerciale** (nel caso non si svolga la relazione il programma nel pomeriggio sarà anticipato di mezz'ora)
- 13.30 Pausa
- 14.30 **Procedure d'urgenza**
- 15.30 Pausa
- 16.00 **Ortopedia**
- 17.00 Discussione finale
- 17.30 Consegna degli attestati di partecipazione e termine della giornata



INFORMAZIONI GENERALI

SEDE: Arena Flegrea
Zoo di Napoli
REGISTRAZIONE: h. 08.30
INIZIO: h. 09.30 - **FINE:** h. 18.00
Iscrizione: L'incontro è gratuito per tutti i soci SIVAE e SCIVAC in regola con l'iscrizione 2017. È richiesta la preiscrizione collegandosi al sito: www.sivae.it

- 8.30 Registrazione dei partecipanti e verifica presenze
- 9.25 Saluto ai partecipanti, presentazione del relatore ed inizio dei lavori
- 9.30 **Gestione delle principali specie e visita clinica**
- 10.30 **Legislazione CITES - Corpo Forestale dello Stato**
- 11.00 Pausa
- 11.30 **Anestesia ed analgesia degli uccelli**
- 12.30 **Principali patologie infettive degli uccelli**
- 13.30 Pausa
- 14.30 **Chirurgia degli uccelli**
- 15.30 Pausa
- 16.00 **Gestione uccelli nelle collezioni zoologiche e conservazione**
- 17.00 Discussione finale
- 17.30 Consegna degli attestati di partecipazione e termine della giornata

DELEGATO REGIONALE PASQUALE SILVESTRE



RELATORE

LORENZO CROSTA
Med Vet, PhD, Dipl. ECZM (Zoo Health Management), GP Cert (Exotic Animal Practice), Montevecchia (LC)

RC SCONTATA DEL 10% SINO AL 31 GENNAIO 2017

ANMVI, in collaborazione con MARSH SpA,
ha concordato con HDI Assicurazioni
le convenzioni di Responsabilità Civile Professionale
dedicate ai Medici Veterinari.

Promozione valida per Liberi Professionisti e
Dipendenti Pubblici
nuovi sottoscrittori di polizza dal
1° Dicembre 2016 al 31 Gennaio 2017.
(Offerta valida per il primo anno di sottoscrizione.)

www.rcprofessionale.org



GENERAL PRACTITIONER CERTIFICATE

✓ Il General Practitioner Certificate è il primo livello di qualificazione veterinaria adatto ai veterinari che lavorano a tempo pieno nella clinica pratica e rilasciato dall'ESVPS - European School of Veterinary Postgraduate Studies.

✓ SIVAE, in accordo con ESVPS e Improve International, organizza in Italia Itinerari riconosciuti per l'abilitazione all'esame GPCert. Gli Itinerari SIVAE approvati da ESVPS abilitano all'iscrizione all'esame per il conseguimento del General Practitioner Certificate in Exotic Animal Practice - GPCert(ExAP).

✓ Per l'accesso all'esame è assolutamente necessario **PARTECIPARE** a tutti i corsi previsti dall'Itinerario e rispondere a tutti i test di valutazione on-line pre e post corso inviati per posta elettronica. È possibile completare l'Itinerario frequentando i corsi compresi in due edizioni contigue.

✓ Gli esami sono previsti a Cremona e si svolgono in lingua Italiana. Per le date degli esami, per la quota di iscrizione e per tutti i dettagli relativi all'esame ESVPS consultare la pagina italiana del sito www.esvps.org (cliccare sulla bandiera Italiana).



✓ Gli itinerari didattici portano gradualmente al raggiungimento di una competenza professionale idonea ad elevare il livello qualitativo del lavoro svolto quotidianamente.

✓ Sono previsti 5 corsi per ciascun itinerario. Ciascun itinerario è coordinato da un **Direttore**. Per ogni corso si alternano lezioni frontali, sessioni interattive ed esercitazioni pratiche, a seconda della tipologia del corso e della materia trattata. Nelle esercitazioni pratiche vengono utilizzate spoglie di animali da compagnia donati per l'attività didattica.

✓ L'Itinerario didattico dovrebbe essere completato per intero dall'inizio alla fine senza interruzioni. È mantenuta tuttavia la possibilità di **partecipare ai singoli corsi del percorso**.

✓ Per il conseguimento di uno speciale **Attestato con Profitto**, oltre a quanto sopra, è prevista la partecipazione efficace con risposte corrette a tutti gli appuntamenti FAD.

✓ Sono previsti **estratti delle relazioni in formato cartaceo**. Non è prevista la consegna di filmati.

La quota del singolo corso di itinerario include:

- Atti in formato cartaceo
- Pranzi e coffee break negli intervalli previsti dai programmi dettagliati di ciascun Corso e disponibili sul sito www.sivae.it
- Attestato di partecipazione

Nella quota di iscrizione è inclusa una mezza giornata pre-corso introduttiva 

6ª EDIZIONE

CORSO DI MEDICINA E CHIRURGIA DEL CONIGLIO

Palazzo Trecchi - Cremona - 20-23 Giugno 2017

CORSO DI MEDICINA E CHIRURGIA DEGLI UCCELLI

Palazzo Trecchi - Cremona - 10-13 Ottobre 2017

CORSO DI MEDICINA E CHIRURGIA DEI PICCOLI MAMMIFERI, FURETTO E CAVIA

Palazzo Trecchi - Cremona - 16-19 Gennaio 2018

CORSO DI MEDICINA E CHIRURGIA DI RETTILI, ANFIBI E PESCI

Palazzo Trecchi - Cremona - 10-13 Aprile 2018

CORSO DI MEDICINA E CHIRURGIA DEGLI ANIMALI DA ZOO E SELVATICI

Palazzo Trecchi - Cremona - 20-22 Giugno 2018



• Per chi si iscrive all'intero itinerario: € 3.600,00 + IVA (€ 4.392,00) entro il 20 Aprile 2017

• Per chi si iscrive all'intero itinerario: € 4.600,00 + IVA (€ 5.612,00) dopo il 20 Aprile 2017



CORSO AVANZATO DI ODONTOSTOMATOLOGIA DEL CONIGLIO E DEI PICCOLI RODITORI

TRECCHI LAB - CREMONA
31 GENNAIO - 2 FEBBRAIO 2017

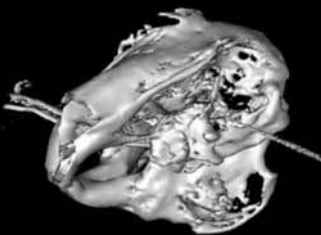

OBIETTIVI

Nell'ambito della medicina degli animali non convenzionali certamente l'odontostomatologia dei lagomorfi e dei roditori rappresenta una branca di notevole interesse clinico e in continua evoluzione. Lo scopo principale del corso è quello di fornire ai partecipanti le fondamentali nozioni teoriche e pratiche riguardo alle principali problematiche cliniche legate alle patologie del cavo orale dei piccoli mammiferi non convenzionali. L'anatomia, la fisiologia, le patologie da malocclusione e il trattamento degli accessi odontogenici verranno affrontati sia dal punto di vista clinico che terapeutico. Verranno inoltre prese in considerazione le più moderne tecniche di diagnostica per immagini utilizzate nell'ambito dell'odontostomatologia degli animali non convenzionali. Durante le sessioni pratiche del corso i partecipanti avranno anche la possibilità di eseguire, accompagnati dagli istruttori, le più comuni procedure odontostomatologiche su conigli e piccoli roditori. Al termine del corso i partecipanti avranno avuto la possibilità di conoscere lo "stato dell'arte" riguardo ad una materia di estrema utilità clinica come l'odontostomatologia negli animali non convenzionali.

PROGRAMMA SCIENTIFICO

PRIMO GIORNO - MARTEDÌ 31 GENNAIO 2017

- 08.30-09.50 Registrazione dei partecipanti
08.50-09.00 Saluto ai partecipanti e presentazione del corso
09.00-10.00 **Anatomia e fisiologia della masticazione nel coniglio** - P. Selli
10.00-10.30 **Esame clinico della cavità orale del coniglio** - A. Bellese
10.30-11.00 Coffee break
11.00-11.45 **Cenni di anestesia per le procedure dentali** - I. Pelizzone
11.45-12.30 **Diagnostica per immagini: radiografia intra ed extra orale** - I. Pelizzone
12.30-13.00 **Diagnostica per immagini: tomografia computerizzata e risonanza magnetica** - G. Nardini
13.00-14.00 Pausa pranzo
14.00-15.00 **Fisiopatologia delle patologie dentali del coniglio** - D. Petri
15.00-15.30 Casi clinici
15.30-16.00 Coffee break
16.00-18.00 **Esercitazione pratica**

SECONDO GIORNO - MERCOLEDÌ 1 FEBBRAIO 2017

- 09.00-09.45 **Le patologie degli incisivi: trattamento conservativo o trattamento chirurgico?**
Paolo Selli
09.45-10.30 **Le patologie dei molariformi: trattamento intraorale** - I. Pelizzone
10.30-11.00 Coffee break
11.00-12.00 **Accessi mandibolari: trattamento medico o chirurgico?** - D. Petri
12.00-13.00 **Accessi mascellari: trattamento medico o chirurgico?** - G. Nardini
13.00-14.00 Pausa pranzo
14.00-15.30 **Trattamento delle patologie annesse: empiema delle bolle timpaniche, ostruzione dei dotti nasolacrimali, empiema delle cavità nasali, enucleazione** - A. Bellese
15.30-16.00 Coffee break
16.00-18.00 **Esercitazione pratica**

TERZO GIORNO - GIOVEDÌ 2 FEBBRAIO 2017

- 09.00-10.00 **Anatomia e fisiologia della masticazione dei roditori** - A. Bellese
10.00-11.00 **Patologie dentali nelle Cavie** - G. Nardini
11.00-11.30 Coffee break
11.30-12.30 **Patologie dentali nei Cincillà** - D. Petri
12.30-13.30 **Patologie dentali nei Roditori Miomorfi** - A. Bellese
13.30-14.30 Pausa pranzo
14.30-15.30 **Patologie dentali dei Roditori Sciuromorfi** - I. Pelizzone
15.30-16.00 Coffee break
16.00-17.30 **Esercitazione pratica**
17.30-18.00 Chiusura dei lavori e consegna degli attestati

DIRETTORE



Igor Pelizzone
Med Vet, PhD, GPCert (ExAP), Reggio Emilia

RESPONSABILE SCIENTIFICO



Paolo Selli
Med Vet, SpecPACS, PhD, DECZM
(Herpetology e Small Mammals), Roma

RELATORI



Alessandro Bellese
Med Vet, GPCert (ExAP), Venezia



Giordano Nardini
Med Vet, PhD, DECZM (Herpetology),
Spilamberto



Igor Pelizzone
Med Vet, PhD, GPCert (ExAP), Reggio Emilia



Daniele Petri
Med Vet, GPCert(ExAP), Pisa



Paolo Selli
Med Vet, SpecPACS, PhD, DECZM
(Herpetology e Small Mammals), Roma

MATERIALE A CURA DEL PARTECIPANTE

SET DENTISTICO COMPLETO:
Spatola curva, lussatore di Crossley per incisivi,
lussatore di Crossley per molariformi, apribocca per
roditori, dilata guance lungo per conigli, dilata
guance corto per roditori, pinza da estrazione
piccola, otoscopio con cono chiuso

INFORMAZIONI GENERALI

SEDE: Cremona, Palazzo Trecchi
NUMERO PARTECIPANTI: 24
LIMITE ISCRIZIONE: 18 Dicembre 2016

INFORMAZIONI GENERALI

- Soci SIVAE € 960,00 + IVA = € 1.171,00
- Non Soci € 1.100,00 + IVA = € 1.342,00

La quota comprende:
3 pranzi e 6 coffee break, Estratti previsti in formato
cartaceo, Certificato di partecipazione

Per informazioni:
Segreteria SIVAE - Tel. 0372/40.35.00 - Email: info@sivae.it



INFORMAZIONI GENERALI

SEDE: Palazzo Trecchi, Cremona

DURATA: 2 giorni

REGISTRAZIONE: h. 08.30

INIZIO CORSO: h. 09.00

FINE CORSO: h. 17.30

QUOTE

- Soci SIVAE/SISCA
€ 147,00 (120,49 + IVA)
- NON Soci € 293,00 (240,16 + IVA)

LA QUOTA COMPRENDE:

- 2 Light lunch a buffet
- Attestato di partecipazione
- Slide delle presentazioni dopo lo svolgimento dell'evento

OBIETTIVI

Un seminario in cui medico veterinario clinico ed esperto in comportamento confrontano le proprie esperienze con lo scopo di integrare le informazioni derivanti dalla medicina del comportamento nella pratica clinica quotidiana. Scopo del seminario è fornire una visione olistica del paziente "esotico" e strumenti applicabili nella pratica quotidiana per migliorare il benessere dei pazienti e la compliance dei clienti.

RELATORI



STEFANO CUSARO
*Med Vet, GPCert(ExAP),
Novara*



ALESSANDRO MELILLO
Med Vet, Roma



DANIELE PETRINI
*Med Vet, GPCert(ExAP),
Pisa*



MARZIA POSSENTI
*Med Vet esperto in
comportamento, Cassano
d'Adda (MI)*

SABATO 1 LUGLIO 2017

- 8.30 Registrazione dei partecipanti e verifica presenze
- 9.00 **La prima visita di un piccolo mammifero: comunicare oltre a visitare e preparare il proprietario a costruire una buona relazione** (Daniele Petri)
- 10.30 Pausa
- 11.00 **La prima visita di un pappagallo: comunicare oltre a visitare e preparare il proprietario a costruire una buona relazione** (Alessandro Melillo)
- 12.30 **La prima visita di un rettile: comunicare oltre a visitare e preparare il proprietario a gestire il paziente nel rispetto delle sue esigenze etologiche** (Daniele Petri e Stefano Cusaro)
- 13.30 Pausa pranzo
- 14.30 **Educazione alla terapia: come rendere più semplice la somministrazione dei farmaci** (Marzia Possenti)
- 15.00 **Primo: osservare. Come la medicina del comportamento può aiutarci nell'osservazione clinica** (Marzia Possenti e Stefano Cusaro)
- 16.30 Pausa
- 17.00 **Anestesiologia e comportamento: posso migliorare i miei protocolli anestesiolgici?** (Daniele Petri e Marzia Possenti)

DOMENICA 2 LUGLIO 2017

- 9.00 **Rendiamo più semplici le manualità diagnostiche** (Daniele Petri e Stefano Cusaro)
- 10.30 Pausa
- 11.00 **Ospedalizzazione e comportamento: favorire la guarigione** (Daniele Petri e Stefano Cusaro)
- 12.30 Pausa pranzo
- 13.30 **Reinserire un paziente in famiglia: prevenire problemi relazionali ed incomprensioni comunicative** (Marzia Possenti)
- 14.30 **Imparare dalla pratica: come affrontare l'autodeplumazione del pappagallo con un approccio integrato (prima parte)** (Marzia Possenti e Alessandro Melillo)
- 15.30 Pausa
- 16.00 **Imparare dalla pratica: come affrontare l'autodeplumazione del pappagallo con un approccio integrato (seconda parte)** (Marzia Possenti e Alessandro Melillo)
- 17.00 Discussione finale
- 17.45 Consegna degli attestati di partecipazione e termine della giornata



VENICE ICARE

March 25th - 29th, 2017

ORGANIZED BY



European Association
of Avian
Veterinarians



Association
of Exotic Mammal
Veterinarians



Association of Reptilian
and Amphibian
Veterinarians



European
College of
Zoological Medicine

WITH THE SUPPORT OF



Segreteria SIVAE

Palazzo Trecchi, Via Trecchi, 20
26100 CREMONA

Tel. 0372/403500 - Fax: 0372/457091
info@sivae.it - www.sivae.it

Orari di ufficio
Dal lunedì al venerdì:
8.30-12.30/14.00-18.00

